

SOFTWARE

FÜR PROFI-HÄNDLER & DIGITALE VORREITER

ERP-Produktneuheiten & Funktionen

UNITRADE®

Die Handelssoftware

**DIGITALE
PROZESSE**

**MITARBEITER
INTERAKTION**

**ERFOLGS
INDIKATOREN**

**VERNETZTE
WARENWIRTSCHAFT**

WORKFLOW-DESIGN

DATA-MANAGEMENT

LAGERVERWALTUNG

TOURENPLANUNG

BI DASHBOARDS

UNITRADE® PRODUKT-SUITE
100% integriert - ohne Schnittstellen

Alle UNITRADE® Module basieren auf ein und derselben Datenbank -
für ein Höchstmaß an Effizienz und schlankes Prozessdesign.

Ein Produkt von
SE PADERSOFT

DIGITALISIERT MIT UNITRADE®

Ein Produkt von

SE PADERSOFT

Vattmannstraße 7
D-33100 Paderborn

Tel.: +49 (0)5251 - 3016100
Fax: +49 (0)5251 - 3016199

info@unitrade.com
www.unitrade.com

Produktneuheiten

Für 100% Digitalisierung im Handel.

- » InhaltS. 03
- » UNITRADE® Produkt-Suite: Vorteile einer integrierten Warenwirtschaft..... S. 04

UNITRADE® ERP: Funktionserweiterungen

- » UNITRADE® Workflow-Design: Basis für eine digitale Handelsorganisation.....S. 06
- » UNITRADE® Aufgabensystem: Tätigkeiten prozessgenau steuern.....S. 08
- » UNITRADE® Datenmanagement: Neues Tool für Massendatenpflege S. 10

UNITRADE®-Produkt-Suite: Neue Features & Module

- » UNITRADE® TOUR: Auslieferungen integriert planen und digital umsetzen S. 12
- » UNITRADE® DMS: Dokumente archivieren und smart verwalten S. 14
- » UNITRADE® CUBE: Ihren Handel im Blick mit den neuen Dashboards S. 16

UNITRADE®-Einsatz in der Praxis

- » Referenzen: Digitalisierung & Handelsbranchen.....S. 18
- » Ansprechpartner für eine UNITRADE® Live-Demo..... S. 20

UNITRADE®
Die Handelssoftware

UNITRADE® PRODUKT-SUITE

NEU

100% Modulintegration

- Digitalisierung
- Datenkonformität
- Prozessoptimierung

01 INTEGRIERT

Alle UNITRADE® Softwaremodule basieren auf **ein & derselben Datenbank** - so erreichen Sie ein Höchstmaß an Datenkonformität, Transparenz bei der Prozessabwicklung und Geschwindigkeit.

02 DYNAMISCH

Da sämtliche Informationen Ihrer Warenbewirtschaftung zentral im ERP-System hinterlegt sind, profitieren auch die Software-Module untereinander von der **Datenverfügbarkeit in Echtzeit**. Durch den flexiblen Einsatz von UNITRADE® auf PC, Tablet oder Smartphone bedienen Ihre Mitarbeiter die Warenwirtschaft ortsunabhängig auf zu **100% digitalen Vertriebswegen**.

03 SPIELERISCH

Durch die **einheitliche Bedienlogik** der UNITRADE® Produkt-Suite ist die Nutzung der Software **intuitiv und schnell erlernbar**. Konformes Handling über alle Funktionsbereiche hinweg erleichtert die abteilungsübergreifende Zusammenarbeit & Kommunikation.

04 ANPASSBAR

UNITRADE® wird an die **individuellen Anforderungen Ihres Handels** angepasst. Prozessdesign, kontextsensitive Hilfen und vielschichtige Berechtigungsstrukturen werden auf die Bedürfnisse Ihrer Anwender abgestimmt.

Weichen stellen für eine digitale Handelsorganisation

Die Grundlage für die erfolgreiche Ausrichtung eines digitalen Handelsbetriebes basiert auf den definierten Prozessen im ERP-Warenwirtschaftssystem. Für die Visualisierung bietet UNITRADE® einen eigenen Prozess-Designer.

UNITRADE® WORKFLOW: Transparenz & Design für eine zielführende Prozessgestaltung

Im Konfigurationsbereich der Handelssoftware UNITRADE® werden firmenindividuelle Prozesse, über sämtliche Unternehmensbereiche hinweg, definiert und festgelegt. Diese Prozesseinstellungen werden nicht in die Software „programmiert“, sondern können über eine Vielzahl an vorhandenen Schaltereinstellungen

ganz praktisch *parametrisiert* werden. Das hat den Vorteil, dass jeder mit UNITRADE® arbeitende Handelsbetrieb seine eigenen Ablaufstrukturen definieren und mittels *Finetuning* an die eigenen Anforderungen flexibel anpassen kann. So spart man Kosten und Zeit.

Natürlich wird UNITRADE® mit einem Set voreingestellter Branchenkonfigurationen ausge-

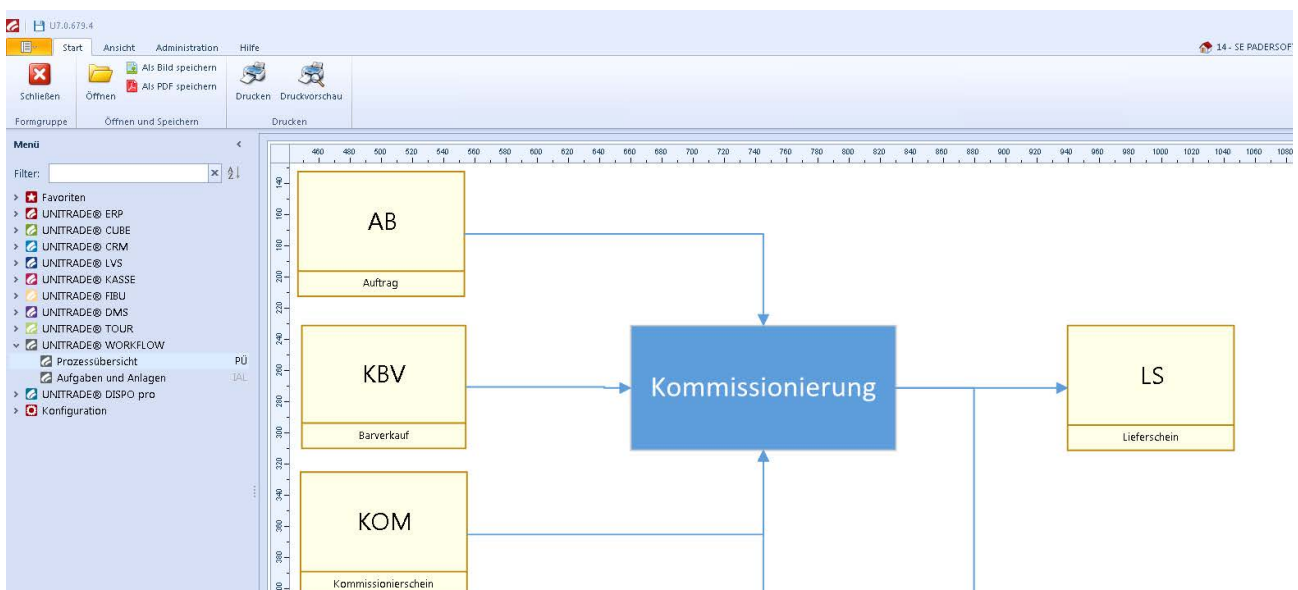

Im integrierten UNITRADE® Prozess-Designer können Sie Ihre gesamte Handelsorganisation visualisieren.

liefert, sodass „das Rad“ nicht bei jedem Projektstart „neu erfunden“ werden muss.

Das neue *Workflow-Modul* unterstützt Sie bei der Veranschaulichung und Optimierung Ihrer gesamten Unternehmensprozesse: Die neuen Visualisierungsfunktionen bieten enorme Vorteile bei der Definition neuer Abläufe im Unternehmen, aber auch bei der Transparenzsteigerung vorhandener Strukturen.

So können die Ergebnisse des gesamten Prozess-Design beispielsweise als Basis für die Kommunikation mit Mitarbeitern, Unternehmensberatern oder anderen externen Gutachtern genutzt werden. Auch im Hinblick auf die Erstellung einer *Verfahrensdokumentation* dient Ihnen das neue Modul als praktisches Werkzeug.

Mit wenigen Klicks zum neuen Prozess

Unter dem Menüpunkt UNITRADE® WORKFLOW Prozess-Übersicht haben Sie die Möglichkeit, Ihre gesamte Handelsorganisation abzubilden. Zur Verfügung stehen Ihnen hierfür eine Vielzahl praktischer VISIO-Grafiken, welche beispielsweise als Formen oder Verbindungslinien genutzt werden können. Ein Set an voreingestellten Farblayouts hilft Ihnen dabei, die einzelnen Workflows designtechnisch „aufzupeppen“.

Durch die direkte Implementierung in die UNITRADE® Produkt-Suite haben Sie hier Zugriff auf alle Belegarten, welche in Ihrer Warenwirtschaft angelegt sind. Mit einem einfachen Mausklick wählen Sie die gewünschte Belegart, z. B. Angebot, Auftrag oder Lieferschein, aus den im angezeigten Pool bereitstehenden Belegarten aus. Diese wird dann direkt auf die Zeichenfläche für die Prozessvisualisierung gezogen. Nach den Belegarten kann selbstverständlich hausgenau selektiert werden.

Wenn Sie die Abläufe Ihres Unternehmens in einzelnen Prozessgrafiken abgebildet haben, gelangen Sie aus dem fertigen Schaubild ganz einfach mit einem Doppelklick direkt in das Einstellungsmenü für den jeweiligen Beleg. Hier können Sie dann etwaige Anpassungen direkt durchführen, ohne den Beleg separat im Konfigurationsbereich des Warenwirtschafts suchen zu müssen.

Insbesondere komplexe Intercompany-Strukturen werden auf diese Weise zunächst überschaubar dargestellt, um dann in einem weiteren Schritt im Echtbetrieb implementiert zu werden. Oft ist durch diese Veranschaulichung schnell erkennbar, an welcher Stelle im Betrieb Abläufe verbessert werden sollten und wo man Umsetzungsziele wie z. B. „das papierlose Büro“ noch reibungsloser gestalten könnte.

Art	Bezeichnung	Stufe	E/V
AAK	ANGEBOT	1	VK
AAK-	ANGEBOT STORNO	1	VK
AB	AUFTRAG	2	VK
AB-	AUFTRAG STORNO	2	VK
ABA	ABRUF AUFTRAG	1	VK
ABC	RICHTSCHEIN	0	VK
ABG	ABGRENZUNGSBEL...	3	EK
ABG-	ABGRENZUNGSB...	3	EK
ABH	ABHOLSCHHEIN	1	VK
ABK	ANGEBOT	1	VK
ABS	AUFTRAG STRECKE	2	VK
AEF	AUFTRAGSEING FILL...	2	VK
AEK	AUFTRAG	2	VK
AEK-	STORNO AUFTRAG	2	VK
AES	STRECKENAUFTRAG	2	VK
AES-	AES STORNO	2	VK
AFS	AUFTRAGSEING FIL...	1	VK

Smartes Design: Der Prozess-Designer greift direkt auf die vorhandenen Belegarten Ihres Unternehmens zu.

Aufgabensystem für klare Kommunikation bei allen Tätigkeiten

Mit dem UNITRADE® WORKFLOW Modul organisieren Sie über ein praktisches Aufgaben- & Anlagensystem sämtliche Mitarbeitertätigkeiten - zielgerichtet und transparent.

Gezielte Tätigkeitensteuerung mit dem integrierten Aufgabensystem

Viele der im Handel anfallenden Arbeitsprozesse stehen in engem Zusammenhang mit den Warenbewirtschaftungsprozessen im ERP-System: Angebote müssen nachgefasst, Reklamationen bearbeitet und neue Projekte proaktiv angegangen werden. Hierbei über alle Abteilungen und Standorte hinweg den Überblick zu behalten und alles zielführend zu steuern, ist eine sehr anspruchsvolle Herausforderung.

Das in der Handelssoftware UNITRADE® integrierte Modul WORKFLOW liefert Ihnen zur Organisation Ihrer gesamten Mitarbeitertätigkeiten ein *prozessbezogenes Aufgabensystem*.

Hier können Sie mitarbeitergenau Wiedervorlagen zuweisen, die direkt an Belege oder Inhalte Ihrer Stammdaten (Lieferant, Kunde, Artikel) geknüpft sind. In der einzelnen Wiedervorlage entscheiden Sie, wer die Aufgabe ausführen soll und wen Sie andererseits als Prozessverantwortlichen

Anlagenart	Aktiv	Beschreibung	Aktiv	Zurück
Beleg	Ja	Angebot (AN 1400093)	Beim Kunden anrufen	Was macht die Entscheidung? Passen die Preise?
Besuch	Ja	Erstbesuch (Kennerlernertermin)	Wiedervorlage für "Erstbesuch Kennerl...	Interessantes Gespräch zu geplanntem Neubaugebiet an der ...
Anlagenart: Dokument				
Kampagne	Ja	UniCRM Roadshow Stuttgart	Kampagnen Auswahl Roadshow Stuttgart	
Objekt	Ja		Ausschreibung	Ausschreibungsunterlage
Kampagne	Ja	UniCRM Roadshow Stuttgart	UniCRM Flyer	Mit der Einladung versendete Flyer.
Objekt	Ja		Anfahrtskizze	Anfahrtskizze zum Krankenhaus
Objekt	Ja		Anfahrtskizze	Anfahrtskizze zum Objekt
Objekt	Ja		Foto der Baustelle	
Kampagne	Ja	IT-Forum Anmeldungen	Export File	
Kampagne	Ja	UniTrade im Holzhandel PLZ 3400x	Kampagnen-Verteiler PLZ 3400x	
Kampagne	Ja	UniTrade im Holzhandel PLZ 3400x	Kampagnen Export PLZ3500x	
Kampagne	Ja	Berater-Frühstück - Düsseldorf Hotel Ra...	Hotelinformationen	Anfahrtskizze und Hotelinfos.
Kontakt	Ja	Busch Michael	tetet	
Kontakt	Ja	Rommel Rudi	Test	
Objekt	Ja	Berliner-Ring-Str. Abwasser Systeme/Pad...	Test	jklghl

Im UNITRADE® WORKFLOW Modul können Sie Aufgaben, Anlagen und Notizen prozessbezogen hinterlegen.

Die Anlagen-& Aufgabenfunktion ist direkt bei der Belegerstellung oder im Stammdatenbereich wählbar.

angeben möchten. Ein Mitarbeiter kann beispielsweise dafür zuständig sein, den Kunden zu seinem geplanten Bauvorhaben zu kontaktieren, wohingegen der Verkaufsleiter zum Erfüllungsgrad dieser Aufgabe informiert werden soll. So bleiben alle wichtigen Tätigkeiten auf dem Radar.

Aufgaben können auch weitergeleitet oder umdatiert werden - ein entsprechendes Memo-Feld dient dazu, wichtige Informationen zum Vorgang zu notieren. So entsteht eine zusammenhängende Struktur, durch welche sich komplexe Abarbeitungsstränge nachvollziehen lassen. In Verbindung mit diesem Wiedervorlagesystem können Sie nun auch bei neu angelegten Angeboten einstellen, dass dem zuständigen Mitarbeiter hierzu automatisch eine Wiedervorlage zugewiesen wird - so überlassen Sie nichts mehr dem Zufall.

Erweitertes Anlagensystem für nachvollziehbare Prozesse

In Zusammenhang mit den Aufgaben können Sie auch sämtliche Anlagearten (Bilder, Dokumente, PDFs, etc.) an genau diese Aufgaben knüpfen oder

auch direkt an den jeweiligen Beleg anhängen.

Ihr Kunde reicht zu einem bestellten Artikel eine Reklamation ein und hat Ihnen hierzu ein Bild gesendet? Mit dem integrierten Anlagensystem wird diese Information direkt an den Reklamationsbeleg geknüpft und ist so auch für Dritte nachvollziehbar. Die Bilddatei kann entweder über den Explorer gesucht werden oder wird direkt aus dem Zwischenspeicher als Bild-Anlage an den jeweiligen Beleg hinzugefügt.

BREAKING NEWS: Wichtige Informationen direkt als Aufgabe erscheinen lassen

Die Aufgaben können in UNITRADE® auch als BREAKING NEWS angelegt werden. Hierbei erscheint eine plakativer Hinweis im System, hausgenau für eine Abteilung, ein Team oder einzelne Mitarbeiter. Mit Klick auf diesen Button öffnet sich direkt die abzuarbeitende Aufgabe. Bei der Anlage einer Aufgabe wählen Sie einfach die Art „Breaking News“ aus und können dann noch weitere Spezifikationen und zeitliche Eingrenzungen vornehmen.

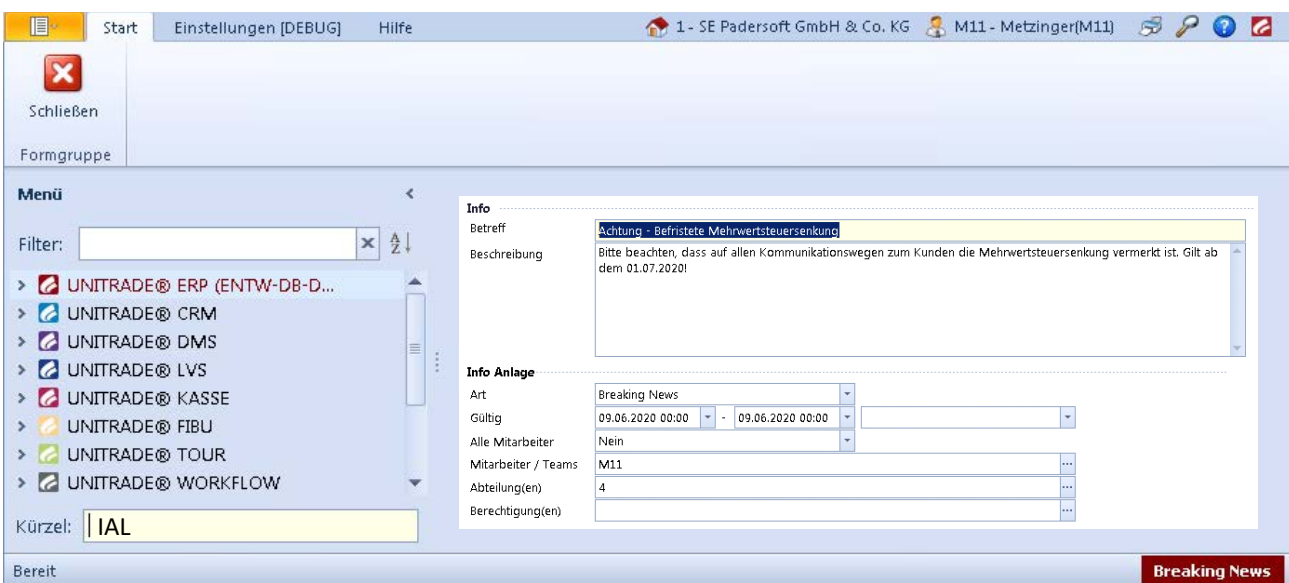

Im systemintegrierte Aufgabensystem werden nun auch „Breaking News“ zielgerichtet an Mitarbeiter weitergeleitet.

Neues Tool für Massendatenpflege und weitere praktische Features

Führen Sie Ihre Stammdatenpflege mit völlig neuen Möglichkeiten durch - mit ein paar Klicks und ohne tiefere Kenntnisse im Bereich des Datenbankenmanagements.

Qualitative & detaillierte Stammdaten als Basis erfolgreicher Handelsprozesse

Die Stammdaten im Bereich Artikel, Preise & Konditionen sowie Lieferanten und Kunden bilden die Grundlagen Ihrer gesamten Warenbewirtschaftungsprozesse. Umso wichtiger ist es, dass diese Daten „sauber“, aussagekräftig und aktuell sind. Denn in allen Bereichen eines Handelsunternehmens spielen Daten eine entscheidende Rolle: Bei der Auftragserfassung, der Warenauslieferung, der Beschaffung oder Rechnungsstellung. Durch das neue UNITRADE® *Massendatenpflege-Tool*

(Kurzaufruf über das Kürzel MDP) wird diese Pflege von Daten in Masse ganz praktisch umsetzbar - ohne, dass Sie dabei auf spezielle Kenntnisse im Bereich von SQL und Datenbankadministration zurückgreifen müssen. Sie haben hierbei Zugriff auf sämtliche UNITRADE® Datenbank-Tabellen. So laden Sie beispielsweise Ihre Kundentabelle in das Tool, um Anpassungen bei bestimmten Adressen in Masse vorzunehmen. Oder aber Sie nutzen diese neue Funktion, um Aktualisierungen bei speziellen Artikelbezeichnungen, Preisen und Konditionen durchzuführen.

	ART_ID	AT_SE_SE_AG_AG_WG	AT_SE_SE_AG_AG_NO	AT_SE_SE_NO	ART_NO	ART_WAGR	ART_BEZ	ART_AUSZ	ART_HE	ART_AI
	=	=	=	=	=	abc	abc	=	=	=
	103969	50	50	50	1		ULLNER505050001	0	8000841	03.06.2
	103970	50	50	50	2		FS1400	0	8000841	03.06.2
	103971	50	50	50	3		FSZ120	0	8000841	03.06.2
	103972	50	50	50	4		PANTHER	0	8000841	03.06.2
	103979	50	50	50	5		KS120EB	0	8000841	03.06.2
	105689	50	50	50	6		WKW	0	8888888	14.06.2
	106572	50	50	50	7		ART A	0	8912632	15.09.2
	106573	50	50	50	8		ART B	0	8912632	15.09.2

In der UNITRADE® Massendatenpflege stehen Ihnen Filter- & Sortierungsmöglichkeiten zur Verfügung.

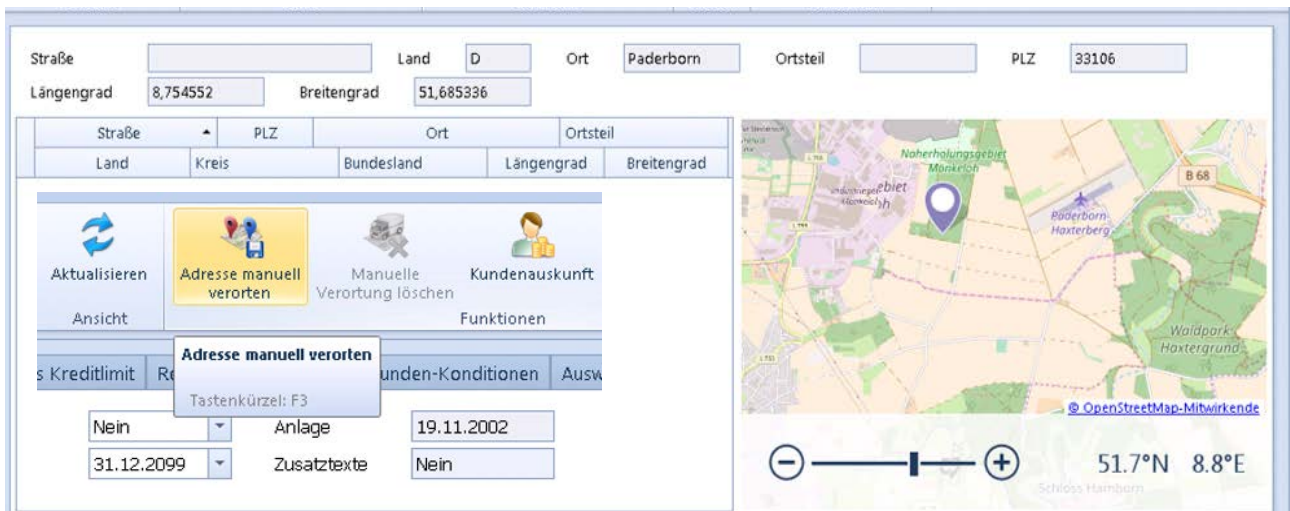

Eine Erweiterung im Bereich der Adressprüfung zeigt die Kontaktadresse direkt auf einer Karte an - alternativ kann die Adresse auch direkt manuell über die Karte verortet werden.

Die Datensätze können durch verschiedene *Operanden* eingegrenzt werden, sodass Sie mit wenigen Klicks die Daten selektieren, die Sie anpassen möchten. Diese Suchkriterien lassen sich dann für spätere Bearbeitungen individuell speichern. Berechtigungsprüfungen und verschiedene Sicherheitsmechanismen sorgen dafür, dass bei dieser Anpassung von Daten in Masse Fehler vermieden und Backups erstellt werden.

Praktischer Nutzen im Verkaufsgespräch

Auch bei der Anreicherung Ihrer Artikeldaten profitieren Sie von dem neuen Massendatenpflege-Tool: So können Sie nun ganz praktisch bestimmte Artikelzusatzinformationen, wie Zubehörartikel oder „Wer-kauft-was“-Hinweise im integrierten PIM-System der UNITRADE® Wa-

renwirtschaft anreichern. Diese Information ist dann wiederum nützlich, wenn Ihre Verkäufer bei der Auftrags erfassung dem Kunden weitere Zubehörartikel sofort empfehlen und direkt in die Positionserfassung des Beleges übernehmen können.

Weitere Features für Ihr Datenmanagement

Neben dem neuen Massendatenpflege-Tool wurde UNITRADE® um einige weitere Funktionen erweitert, die Sie bei der Adressverwaltung unterstützen: Die Prüfung bei der Anlage von Lieferanten-, Kunden- & Baustellen-Adressen wurde optimiert. Die jeweilige Anschrift wird nun direkt in einer Karte geografisch dargestellt. Ebenso ist es nun möglich, eine Adresse einfach mit einem Klick in die Landkarte zu verorten.

Position	Artikel	Artikelbezeichnung 1	Menge	Einheit	Einzelpreis	+/-	Rabatt	Betrag (EUR)	EK	Lieferbed.	PFQ
		Artikelbezeichnung 2	Restmenge	EK-Menge	PE	Dispo	Preisabw.		DB (EUR)	Spanne	POK
1	N	Hawe Simplex Einsätze Hartg. 80	10	Stück	17,05	-	0,00	170,50	*****	FRP	P
2	N	Blindnieten kurz 5x6 mm 50 St.	3	PK	6,90	-	0,00	20,70	*****	FRP	P
3	N	PCI Nanofug Premium silbergrau 5 kg	50,000	KG	4,08	-	0,00	201,50	*****	FRP	P
4	N	PCI Nanofug silbergrau 4 kg	50,000	KG	3,32	-	0,00	219,12	*****	FRP	P
5	N	Frachtpauschale	1	Stück	50,00	-	0,00	50,00	*****	FRP	P
6	N	VELUX CABRIO GDL SK19 3066	1	Stück	747,62	-	0,00	747,62	*****	FRP	P
		Rlar lackt EN. PLUS Alu 11-6x252	0						*****		
5									661,82	*****	

Kostenstelle	5210	B2C
Betreuer	GUE	Günther
Lieferant	70013	1 VELUX Deutschland G
Skontf. Betrag	0,00	Rückstandsverw.
Verrechnungssst.		
Soll-VK	747,62	
EA/N/ST/N	5702327725257	
Lief.-Artikelnr.		

Artikel	Bezeichnung	Basispreis	Bestand	Dispo	Typ
30 20 07 8348	VELUX Aufkeilrahmen EAS SK19 0000 Schiefer Steth...	162,14	0,000	G	Z
30 20 07 7514	VELUX Aufkeilrahmen EAW SK19 0000 Ziegel hochy...	360,00	0,000	G	Z
30 20 07 3609	VELUX Eindeckrahmen EDL SK19 0000 Schiefer Sch...	20,01	0,000	G	Z
30 20 07 3615	VELUX Eindeckrahmen EDL SK19 0000 Schiefer Ste...	38,38	0,000	G	Z
30 20 07 3612	VELUX Eindeckrahmen EDW SK19 0000 Ziegel hac...	85,50	0,000	G	Z
30 20 02 0566	VELUX Plissee manuell FHL S04 10165 Uni Weiß PG...	57,50	0,000	G	Z
30 20 02 3705	VELUX Plissee manuell FHL S04 12555 Dekor Schme...	70,00	0,000	G	Z
30 20 02 3706	VELUX Plissee manuell FHL S04 12555 Dekor Klass...	41,65	0,000	G	Z
30 20 02 3707	VELUX Plissee manuell FHL S04 12575 Dekor Weiß...	70,00	0,000	G	Z

Zusatzdaten	Position	Logistik	Texte	Preis	Bestände	Bild	Lagerorte	Zubehör	Unterpos.	Schnitt

Gewicht	116,000
Volumen	0,000
Gefahrgutpkt.	0
Frachtkosten	0,00
exkl. USt.	
inkl. USt.	
Belegsummen (EUR)	

Mit einem gut gepflegten Artikelstamm werden Ihre Mitarbeiter direkt bei der Auftrags erfassung durch die Anzeige von Zubehör-Artikeln oder „Wer-kauft-was“ Informationen unterstützt.

Planen Sie Ihre Touren mit dem integrierten Fuhrpark-Management

Mit dem integrierten Tourenplanungssystem organisieren Sie alle Touren mit unmittelbarem Zugriff auf die Belege und Stammdaten im ERP-System - ohne Schnittstellen.

Tourenplanung im digitalen Zeitalter

Das integrierte Tourenplanungssystem UNITRADE® TOUR unterstützt Sie bei der Organisation Ihrer gesamten Warenauslieferungen und wurde nun um einige praktische Funktionen erweitert. Als Bestandteil der UNITRADE® Produkt-Suite greift das Modul ohne Schnittstellen auf die Belege der Warenwirtschaft zu und ermöglicht Ihnen so volle Flexibilität und Transparenz bei der Routenplanung. Durch benutzerindividuelle Ansichten bei der Belegauswahl lassen sich die zu planenden Routen im Hinblick auf Parameter wie Lieferbedingung

oder Lieferdatum schnell zusammenlegen und für den wiederkehrenden Bedarf automatisieren.

Die optimale Route der abzufahrenden Lieferadressen kann im Hinblick auf *Zeit* oder *Strecke* optimiert und auf Wunsch auch unterteilt werden - eine optisch plakative Darstellung der einzelnen Anfahrtsziele gibt Ihrem Disponenten einen schnellen Überblick über die geografische Reichweite der geplanten Tour. Die maximale Anzahl einzubeziehender Belege von 1.000 Stück gibt Ihnen viel Spielraum bei der gesamten Warendisposition. Eine au-

Rhif.	Belegart	Lieferung von	Lieferung bis	Lieferuhrzeit von	Lieferuhrzeit bis
2	KLS				
3	KLS				
4	KLS	18.01.2020	18.01.2020	08:00	12:30
5	KLS				
6	KLS				
7	KLS				
8	KLS				
9	KLS				
10	KLS				
11	KLS				
13	KLS				
14	KLS				
15	KLS				

Mit UNITRADE® TOUR planen Sie Ihre Lieferrouten mit direktem Zugriff auf die Daten im ERP-System.

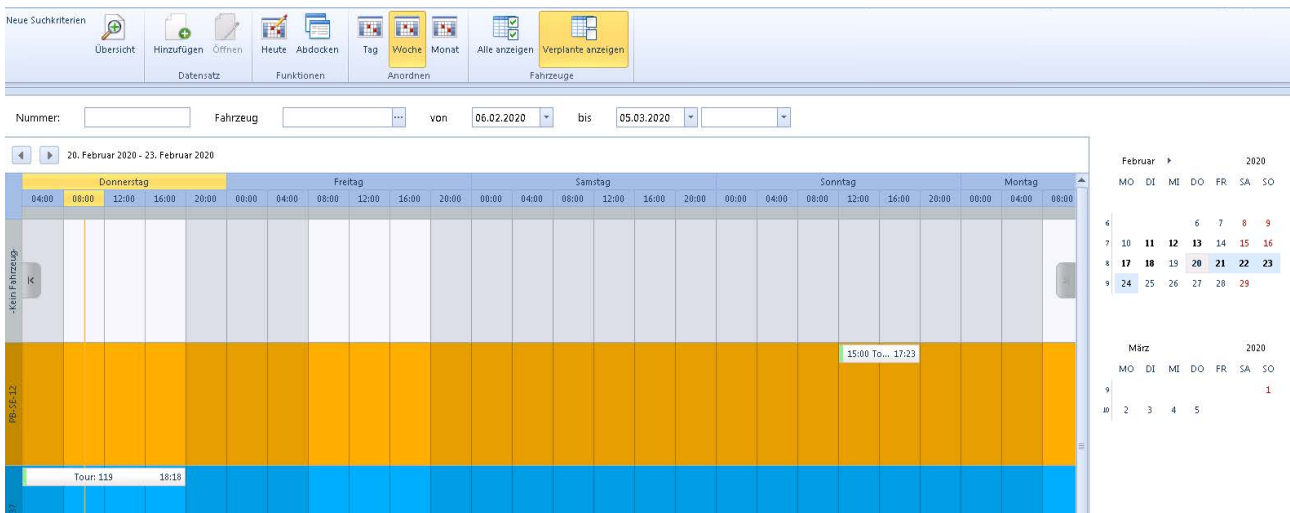

Die Kalenderfunktion gibt Ihnen einen schnellen Überblick über alle anstehenden Routen. Die einzelnen Fahrzeuge werden farblich unterschiedlich gekennzeichnet.

Automatisierte Adressvalidierung prüft zusätzlich die Korrektheit der Adresse, sodass Fehler bei der Eingabe direkt erkannt und korrigiert werden. Der neu entwickelte *Tourenkalender* zeigt Ihnen farblich markiert die eingeplanten Touren - mit Detailanzeige zu Fahrzeug, Fahrer, Nutzlast, Ladeflächengröße und Palettenstellplätzen.

Digitalisierung PUR - Automatischer Datenaustausch zwischen den Programmen

Nach der Planung werden die Tourendaten an die TomTom Navigationsgeräte der Fahrer übergeben. Hier zeigt sich ein weiterer Vorteil des integrierten Tourensystems: Noch während der Fahrer die Tour abfährt, werden die Daten über GPS Live-Tracking an das ERP-System zurück übermittelt. Auf einer

digitalen Landkarte ist jederzeit erkennbar, wo sich der Auslieferer befindet - die Auslieferungsvermerke werden direkt an UNITRADE® übermittelt.

Abschließend stehen die Daten der Tour für weitere Auswertungen über das Webfleet® Dashboard direkt zur Verfügung: Erlangen Sie Aufschluss über Fahrtzeiten, Strecken oder Fahrmanöver.

In wenigen Schritten zur optimalen Route

- Phase 1 Belege laden
- Phase 2 „Erste“ Tour mit Belegen anlegen
- Phase 3 Anzeige Route / Ziele
- Phase 4 Optimierung der Tour
- Phase 5 Druck der Route / ADR Liste
- Phase 6 Übergabe an Webfleet®
- Phase 7 Auswertung nach Kennzahlen

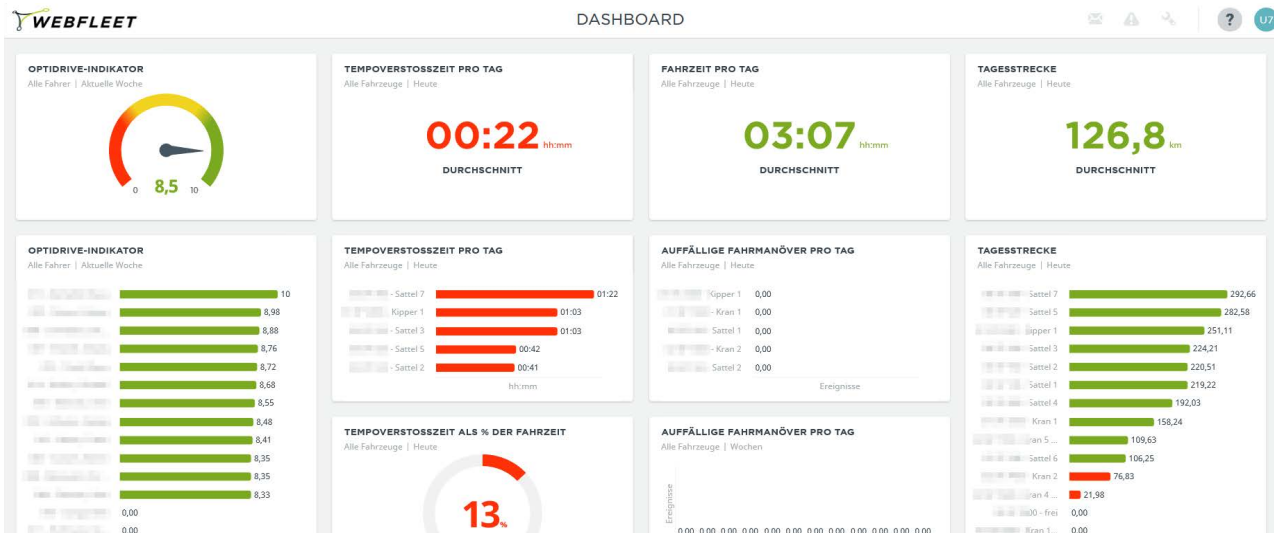

Alle Touren lassen sich im Nachgang über das Webfleet® Dashboard auswerten und im Hinblick auf Zielparameter, wie Fahrtzeiten, Strecken und Fahrmanöver auswerten und gegenüberstellen.

Alle Papiere im Griff mit dem neuen Dokumentenmanagementsystem

Das integrierte Dokumentenmanagementsystem UNITRADE® DMS wurde komplett überarbeitet und unterstützt Sie nun noch smarter bei der Archivierung Ihrer Dokumente.

Dokumentenmanagement als Schlüsselfaktor für erfolgreich praktizierte Digitalisierung

Bei dem Einsatz eines professionellen Dokumentenmanagementsystems (DMS) wird deutlich, welche Potentiale die gelebte Digitalisierung im Handel bietet. Papierbelege werden einmalig digitalisiert, um dann dort im Unternehmen zur Verfügung zu stehen, wo sie auch benötigt werden.

Das komplett überarbeitete UNITRADE® DMS ist als integriertes Modul zu 100% mit den Prozessen in der Warenwirtschaft verzahnt. Das

bedeutet, dass Sie schon in der Belegmaske des ERP-Systems erkennen, ob die Dokumente zu einem Vorgang bereits als Originalbeleg im Archiv vorliegen. Durch die Anzeige einer Büroklammer an der Belegzeile sehen Sie sofort, dass sich zu diesem Beleg eine Dokumentenanlage befindet. Mit einfachem Klick auf die Klammer öffnet sich dann das Original-Dokument (z. B. der unterschriebene Kunden-Lieferschein).

Auf diese Original-Dokumente können Sie auch an weiteren Stellen im Warenwirtschaftssystem zugreifen, beispielsweise direkt aus der Beleg-

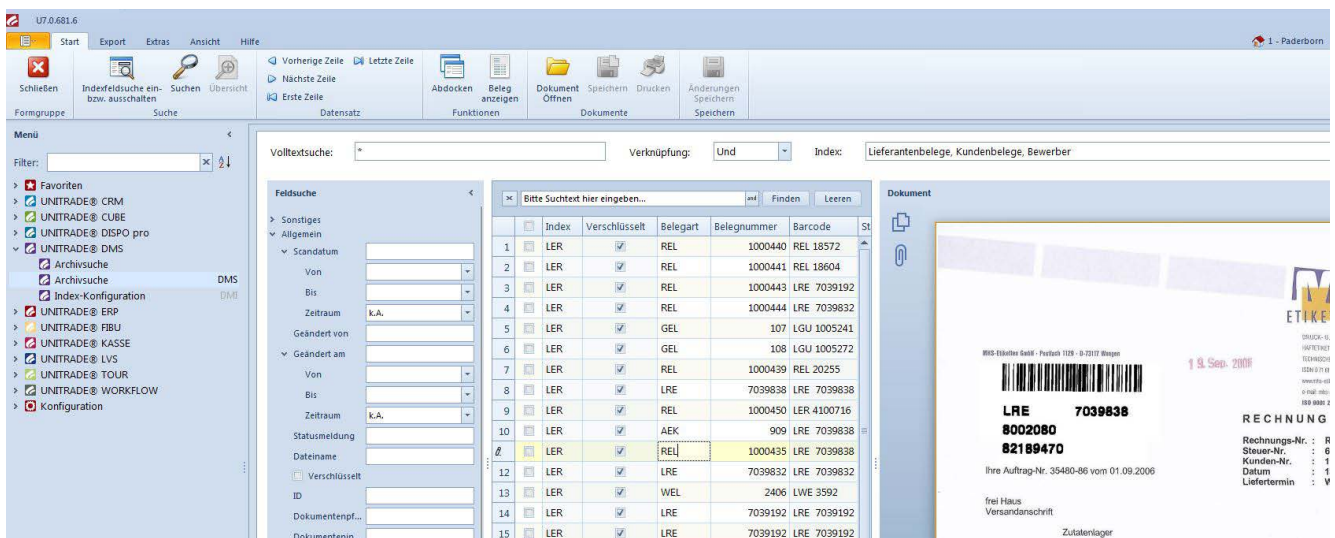

Das Dokumentenmanagementsystem UNITRADE® DMS ist als voll integriertes Softwaremodul aus der gewohnten Navigationsleiste heraus bedienbar. Archivierte Originalbelege werden direkt aus der ERP-Warenwirtschaft heraus geöffnet.

Im ERP-System werden die Belege im Feld „Archiv“ grün markiert, von denen der entsprechende Papierbeleg bereits im Dokumentenmanagementsystem archiviert wurde. Über die Büroklammer gelangen Sie direkt in den Original-Beleg.

ketten-Übersicht, der Eingangsrechnungsmaske (BRP) oder dem Kunden-/Lieferanten-Cockpit. So stehen Ihren Mitarbeitern die Original-Belege immer prozessbezogen zur Verfügung, ohne dass sie in einem angebandenen, externen Archivsystem suchen müssen. Die Dokumente können von hier auch direkt als Mail verschickt werden.

Dokumente archivieren auf höchstem Niveau

Beim Einscannen der zu archivierenden Belege werden Sie durch die hochleistungsfähige *Scanning-Software KOFAX* unterstützt. Diese hat sich in der Praxis in Bezug auf Schnelligkeit bei Stapelverarbeitungen, der OCR-Erkennung und Indexierung als starkes Komplett-System bewährt. Die in die Anwendung integrierte, von *KOFAX patentierte VirtualReScan® (VRS)-Technologie* gewährleistet optimale Bildqualität, reduziert Fehler und Ausnahmen und verbessert die Systemeffizienz.

Die Zuordnung der gescannten Papierbeleg-Stapel zu den jeweiligen Prozessen in der Waren-

wirtschaft erfolgt dabei voll automatisch mittels Barcode-Matching über die Belegnummern-Kennung. Mithilfe einer sogenannten *Validierungsregel* legen Sie fest, welche Belege durch das System zugeordnet werden sollen und bei welchen Datensätzen Sie das Ganze noch mal manuell überprüfen möchten.

Berechtigungsstrukturen und 100% Datenschutz

Neben der Verwaltung Ihrer Warenwirtschaftsbelege können Sie in UNITRADE® DMS weitere Dokumente, wie Personal- und Bewerbungsunterlagen organisieren. Dafür erstellen Sie einfach einen weiteren „DMS-Index“ in der Software, welcher genau festlegt, wie diese Dokumentengruppe aufgebaut werden soll und welcher Mitarbeiter hier Zugriffsrechte hat. Bei dieser Zuordnung kann auf die Berechtigungsgruppen im ERP-System zurückgegriffen werden. Die Datensätze der archivierten Dokumente werden verschlüsselt gespeichert, sodass die Datenschutzbestimmungen zu 100% erfüllt sind.

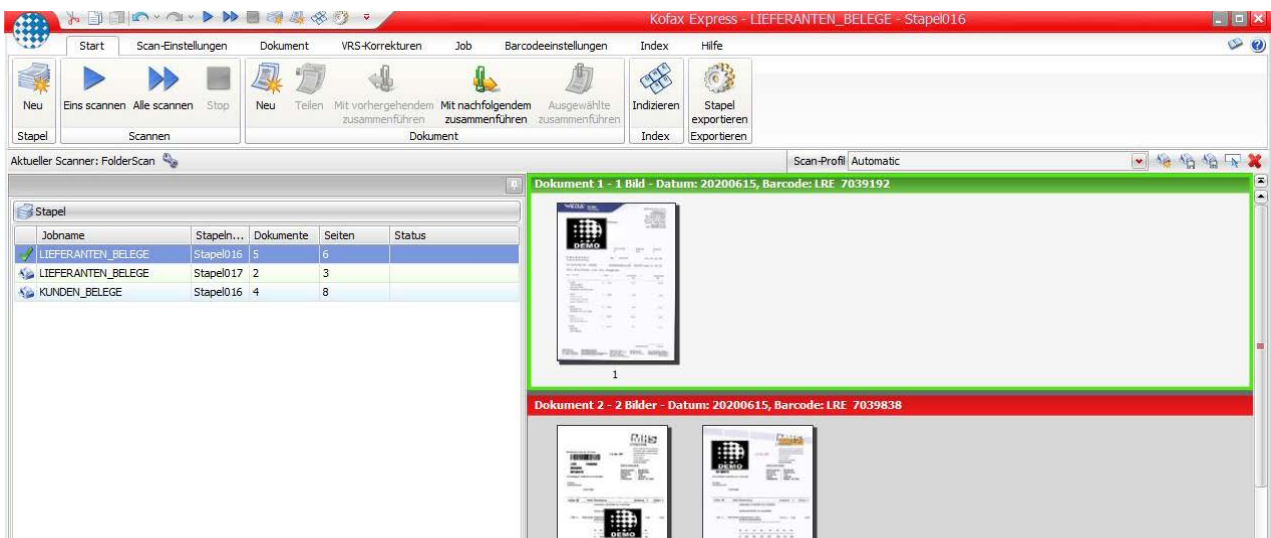

Die zu archivierende Papierbelege und Dokumente werden mittels der hochleistungsfähigen *KOFAX Scanning Software* für die Übergabe an das Dokumentenmanagementsystem eingelesen.

Visualisieren Sie Ihre Unternehmenszahlen mit den neuen Dashboards

Mit den neuen CUBE Dashboards gestalten Sie Ihre gesamte Kennzahlenbetrachtung auf völlig neuem Niveau: Moderne Analyse-Grafiken unterstützen Sie dabei!

Starten Sie den Tag mit Blick auf Ihr Dashboard

Das direkt im ERP-System UNITRADE® implementierte Controlling-Tool CUBE ermöglicht Ihnen, die Zahlen Ihrer gesamten Warenbewirtschaftung in unterschiedlichen Dimensionen einander gegenüber zu stellen. Umsatzanalysen mit Drill-Down-Funktion, Periodenvergleiche, Kundenkaufverhalten, Lieferanten-Performance und Aktionsbewertungen sind nur einige Beispiele der Analysepotentiale mit dem CUBE.

Mit den neuen Dashboards können Sie nun sämt-

liche Unternehmenszahlen spielerisch aufbereiten und mit professionellen Analyse-Grafiken visualisieren. Auf diese Weise kreieren Sie einmalig eine Ansicht, welche dann jeden Morgen mit frischen Zahlen angereichert auf Ihrem Monitor erscheint.

Vom Chefboard bis zum Vertriebsmonitor

Die CUBE Dashboards können mitarbeiter- oder teamgenau erstellt werden, sodass die jeweiligen Kennzahlen überall dort in Ihrem Unternehmen zur Verfügung stehen, wo sie auch benötigt werden. Gestalten Sie beispielsweise ein „Chefboard“,

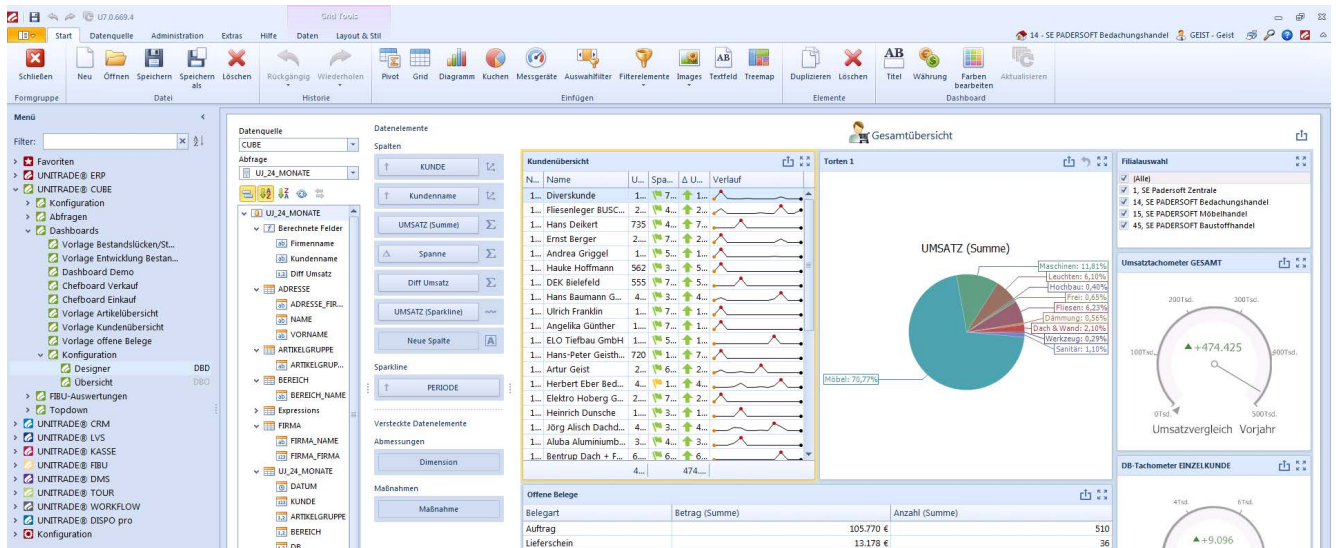

Im Konfigurationsbereich stehen Ihnen eine Vielzahl an Charts, Diagrammen und Performance-Parameter zur Verfügung, mit denen Sie Ihre eigenen Dashboards zusammenstellen können.

Über die Funktionsleiste werden die gewünschten Analyse-Grafiken einfach ausgewählt und dann direkt auf das Dashboard für die Verknüpfung mit der jeweiligen Datenbasis implementiert.

das Blick auf die aktuellen Umsatzzahlen, die Top-Ten Kunden oder aber auch die Warenbereiche mit den größten Verkaufseinbußen zeigt. Durch die farblich plakative Gestaltung der unterschiedlichen Analyseparameter sehen Sie sofort, an welcher Stelle in Ihrem Unternehmen Sie handeln müssen.

Mit ein paar Klicks zum individuellen Dashboard

Die Dashboards werden im Konfigurationsbereich per Drag ´n Drop Funktion individuell zusammengestellt - greifen Sie hierbei auf eine große Auswahl an Analyse-Grafiken zu. Die Datenquelle kann direkt auf den Datenbanken des Warenwirtschaftssystems basieren oder aber mittels externer Zahlen ergänzt werden. Dies ist zum Beispiel interessant, wenn Sie Ihre Performance-Daten mit Marktzahlen in einem *Benchmarking* vergleichen möchten. Es können auch verschiedene Arten von Datenquellen „angezapft“ werden.

Mit grafischen Aufbereitungselementen, wie Farben, Design-Vorlagen oder Überschriften, geben Sie Ihrem Dashboard ein übersichtliches Erscheinungsbild. Sortieren Sie die angezeigten Elemente

nach Ihrem Belieben, grenzen Sie bestimmte Datenbereiche konkreter ein oder kopieren Sie ein bereits bestehendes Dashboard als Grundlage für den Aufbau eines weiteren.

Ein Dashboard mit vielen Einsatzmöglichkeiten

Nutzen Sie das Dashboard neben der regelmäßigen Zahlenanalyse auch für Strategie-Sitzungen oder Lieferanten-Gespräche. Sie können einzelne Elemente Ihres Dashboards einfach „unsichtbar“ schalten oder aber mit einem einfachen Klick auf eine bestimmte Grafik tiefer in die Analyse einsteigen und beispielsweise aus der Warengruppen-Ansicht mit einem weiteren Klick auf einzelne Artikel herunterbrechen.

Mit den sogenannten *interaktiven Analyse-Elementen* wird die Grafik sofort auf die ausgewählte Datenbasis angepasst: Wechseln Sie beliebig zwischen Ihren Filialen, einzelnen Kundengruppen oder Warenbereichen. Um die Daten anderweitig aufzubereiten, stehen Ihnen gängige Export-Funktionen zur Verfügung. Auf Wunsch können Sie Ihre Dashboards auch als Standard-Ansicht für das Kunden- oder Lieferanten-Cockpit im ERP-System hinterlegen.

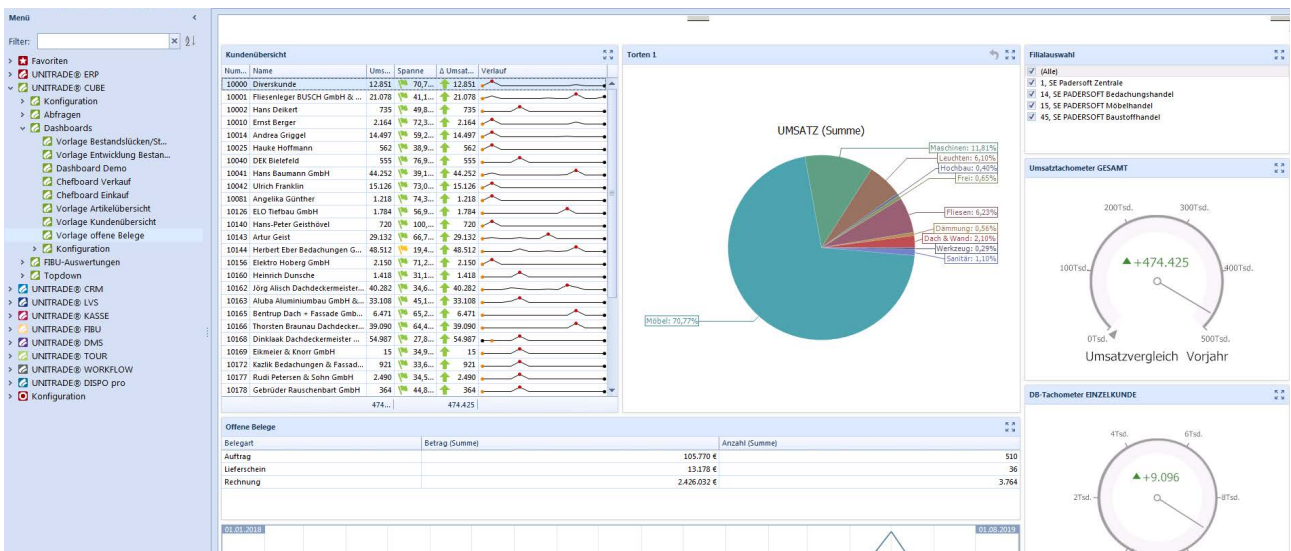

Die fertigen Dashboards werden automatisch auf Basis der Warenwirtschaftsdaten aktualisiert und können für einzelne Mitarbeiter oder ganze Benutzergruppen freigeschaltet werden.

Kunden-Kommentar:

Wie wichtig ist das Thema „Digitalisierung“ in Ihrem Unternehmen?

**„In die Digitalisierung
wurde und wird
permanent investiert.“**

**Maximilian Utz, IT-Leiter der
Friedrich Kicherer GmbH & Co. KG**

UNITRADE® - Praxis-Einsatz als Branchen-Software:

Durch einfache Paramterisierung der gesamten modularen Produkt-Suite wird die Handelssoftware UNITRADE® auf die branchenspezifischen Anforderungen des jeweiligen Unternehmens ausgerichtet.

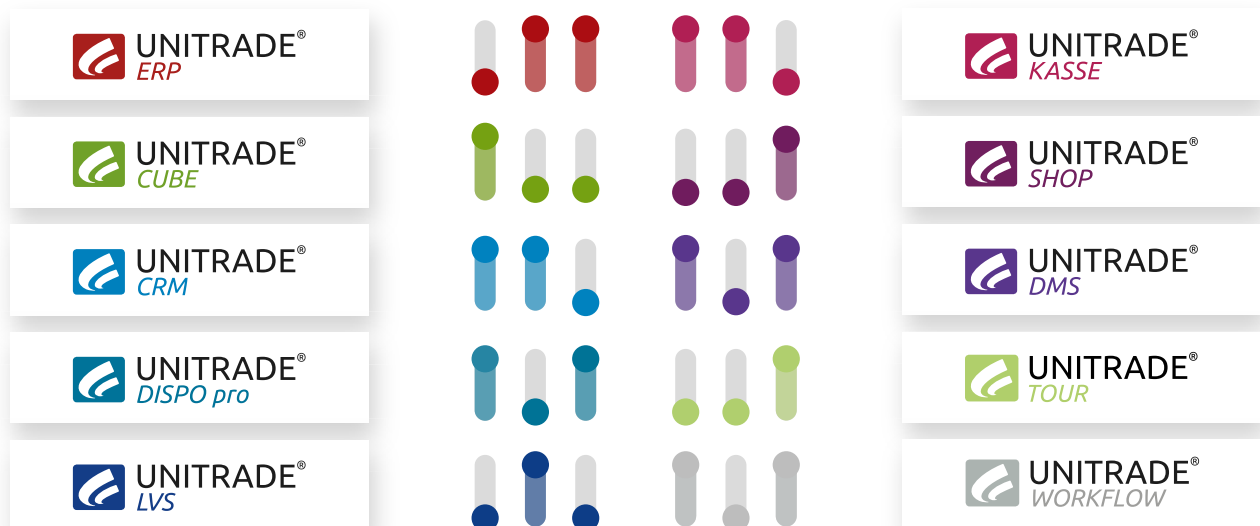

Eine Vielzahl renommierter Handelsunternehmen organisiert seine Geschäftsprozesse seit vielen Jahren erfolgreich mit UNITRADE®. Zu den *Kern-Branchen* zählen Baumärkte & Baustoffhändler, Stahl-, Eisen- & Sanitärhändler, Garten- & Freizeitmärkte, Händler für Holz & Dachbaustoffe sowie Haustechnik- & Elektrogeräthändler, Einrichtungshäuser & Tiermärkte.

Unsere Referenzen finden Sie unter www.unitrade.com

UNITRADE®
Die Handelssoftware

Ein Produkt von

SE PADERSOFT

Vattmannstraße 7
D-33100 Paderborn

Tel.: +49 (0)5251 - 301 61 00
Fax: +49 (0)5251 - 301 61 99

info@unitrade.com
www.unitrade.com

DIGITALISIERUNG IM FOKUS

Wie gut ist Ihr Handel vorbereitet?

Werden Sie mit UNITRADE® Digitalisierungs-Vorreiter.

ERP

CUBE

CRM

DISPO pro

LVS

UNITRADE®
Die Handelssoftware

KASSE

SHOP

DMS

TOUR

WORKFLOW

Interesse an einem Demo-Termin, vor Ort oder online?
Sprechen Sie mich einfach an!

Britta Horstschäfer

Marketing & Pressekontakt

Tel.: +49 (0)5251 - 301 63 45

britta.horstschaefer@unitrade.com

UNITRADE®
Die Handelssoftware